

KCHMPP- ČESKÝ STRAKATÝ PES BONITAČNÍ PROTOKOL

Jméno psa/feny: Babou z Kraje Thurn Taxisů

Čip č.: 972270000300773

Datum narození: 30.5.2013

Číslo zápisu v PK: N Reg/CSP/1567/13

Otec: Royal Anibob

Matka: Adélka Barunidlo

Zbarvení: černé/hnědo-žluto-bílé

Srst: krátká/dlouhá

Majitel: Karin Mikolášková, Zřídelní 102/7, 736 01 Havířov, tel.: 607 561 909, e-mail: karin@komondor.cz

Výstava (datum, typ, ocenění):

Kohoutková výška (cm): 49,5

DKK: A/A

LP: 0/0 (MVDr. Milan Dvořák)

Kohoutková výška (cm)	Tolerance standardu (cm)	Standard (cm)	Tolerance standardu (cm)
Psi	43,0 – 44,5	45,0 – 53,0	53,5 – 55,0
Feny	41,0 - 42,5	43,0 – 51,0	51,5 – 53,0

Tolerance standardu = omezení chovnosti na 1 vrh/krytí

A. Skus

1. Nůžkový 2. Klešťový 3. Nepravidelný 4. Předkus 5. Podkus

B. Zuby

1. plnochrupý(á)

2. chybějící zuby – vyznačit v obrázku:

P2 OBA DOLE

M₂ M₁ P₄ P₃ P₂ P₁ C₁ I₃ I₂ I₁ I₁ I₂ I₃ C₁ P₁ P₂ P₃ P₄ M₁ M₂

<input type="checkbox"/>	<input type="checkbox"/>	<input type="checkbox"/>	<input type="checkbox"/>	<input type="checkbox"/>	<input type="checkbox"/>	<input type="checkbox"/>	<input type="checkbox"/>	<input type="checkbox"/>	<input type="checkbox"/>	<input type="checkbox"/>	<input type="checkbox"/>	<input type="checkbox"/>	<input type="checkbox"/>	<input type="checkbox"/>	<input type="checkbox"/>	<input type="checkbox"/>	<input type="checkbox"/>	<input type="checkbox"/>	<input type="checkbox"/>
--------------------------	--------------------------	--------------------------	--------------------------	--------------------------	--------------------------	--------------------------	--------------------------	--------------------------	--------------------------	--------------------------	--------------------------	--------------------------	--------------------------	--------------------------	--------------------------	--------------------------	--------------------------	--------------------------	--------------------------

LEVÁ

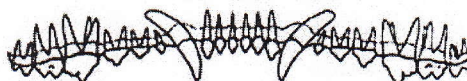

PRAVÁ



M₃ M₂ M₁ P₄ P₃ P₂ P₁ C₁ I₃ I₂ I₁ I₁ I₂ I₃ C₁ P₁ P₂ P₃ P₄ M₁ M₂ M₃

<input type="checkbox"/>	<input type="checkbox"/>	<input type="checkbox"/>	<input type="checkbox"/>	<input type="checkbox"/>	<input checked="" type="checkbox"/>	<input type="checkbox"/>	<input type="checkbox"/>	<input type="checkbox"/>	<input type="checkbox"/>	<input type="checkbox"/>	<input type="checkbox"/>	<input type="checkbox"/>	<input type="checkbox"/>	<input checked="" type="checkbox"/>	<input type="checkbox"/>	<input type="checkbox"/>	<input type="checkbox"/>	<input type="checkbox"/>	<input type="checkbox"/>
--------------------------	--------------------------	--------------------------	--------------------------	--------------------------	-------------------------------------	--------------------------	--------------------------	--------------------------	--------------------------	--------------------------	--------------------------	--------------------------	--------------------------	-------------------------------------	--------------------------	--------------------------	--------------------------	--------------------------	--------------------------

C. Konstituční typ

1. střední
2. lehký
3. těžký
4. jiný:

F. Povaha

1. vyrovnaná, přátelská, sebejistá
2. nervózní, bojácná, agresivní
3. submisivní až bojácná bez agrese
4. klidná až flegmatická
5. dominantní bez agrese
6. dominantní agresivní
7. jiná:

G. Hlava

1. klínovitá s nevýrazným stopem, plochá mozkovna, poměr mozkovny a čenichu je 1:1
2. dlouhá, úzká
3. krátká, široká
4. s kulatou mozkovnou
5. příliš hrubá
6. příliš jemná
7. klabonos
8. výrazný stop
9. jiná:

D. Tělesný formát

1. mírný obdélník
2. příliš dlouhý
3. čtverec
4. jiný:

E. Pohlavní výraz

1. typický
2. méně výrazný
3. výraz opačného pohlaví

H. Oko

1. tmavé, odpovídající zbarvení hlavy
2. středně hnědé
3. světlé
4. jiné:

I. Uši

1. dopředu klopené ve tvaru „V“ s ohbím těsně nad úrovní temene, přiléhající těsně ke skráním
2. nízko nasazené
3. vysoko nasazené
4. těžké
5. lehké

6. delší
7. kratší
8. odstávající, složené
9. s kulatou špičkou
10. jiné:

- J. **Krk**
1. nepříliš dlouhý, šikmo nesený, zužující se směrem k hlavě
 2. kratší
 3. delší
 4. lymfatický, s výrazným lalokem
 5. jiný:
- K. **Hřbet**
1. mírně se svažující směrem k zádi, pevný
 2. pronesený
 3. kapří
 4. jiný:
- L. **Bedra**
1. rovná, spíše delší
 2. klenutá
 3. krátká
 4. jiná:
- M. **Zád'**
1. rovná nebo mírně spáditá
 2. spáditá
 3. přestavěná
 4. jiná:
- N. **Hrudník**
1. prostorný, dolní okraj hrudníku dosahuje k lokti
 2. nedostatečně prostorný, úzký
 3. dolní okraj hrudníku nedosahuje k lokti
 4. sudovitý
 5. úzký, málo prostorný hrudník
 6. nedostatečné předhrudí
 7. jiný:
- O. **Spodní linie a břicho**
1. břicho pevné, vtažené
 2. jiné:
- P. **Ocas**
1. šavlovitý, zužující se do špičky, délka dosahuje min. k hlezňům
 2. zakroucený nad úroveň hřbetu
 3. zakroucený do strany
 4. krátký, nedosahující k hlezňům
 5. se zálomkem či jinak deformovaný
 6. jiný:
- Q. **Hrudní končetiny**
1. správně úhlené, paralelní
 2. sbíhavý postoj
 3. rozbíhavý postoj
 4. jiné:
- R. **Lokty**
1. přiléhající
 2. volné
 3. vbočené
 4. jiné:
- S. **Pánevní končetiny**
1. správně úhlené, paralelní
 2. rozbíhavý postoj
 3. strmý postoj
 4. přeúhlené
 5. jiné:
- T. **Plapky**
1. kočičí s dobře klenutými prsty
 2. zaječí
 3. prošlápnuté
 4. rozevřené
 5. jiné:
- U. **Pohyb**
1. plynulý, prostorný, vydatný, pravidelný
 2. vázaný, nedostatečně prostorný
 3. jiný:
- V. **Srst**
1. krátká/dlouhá, na těle přiléhající, s patrnou podsadou
 2. příliš krátká s nedostatečně vyvinutou podsadou
 3. přechodná
 4. celkově slabší osrstění u dlouhosrstých jedinců
 5. dlouhá kadeřavá
 6. hrubá
 7. jiná:
- W. **Zbarvení hlavy**
1. převládající černá/hnědá s pálením nad očima a po stranách
 2. se žlutou maskou
 3. převážně žlutá
 4. jiné:
- X. **Zbarvení těla a sytost pálení**
1. tříbarevné, vyrovnaný poměr mezi tmavými a bílými plochami a sytým pálením
 2. tříbarevné, více tmavých ploch
 3. tříbarevné, více bílých ploch
 4. nevýrazné pálení
 5. jiné:
- Y. **Tečkování**
1. přiměřené tečky, dobře oddělené
 2. husté až splývající
 3. řídké, málo výrazné
 4. jiné:
- Z. **Varlata**
1. obě sestouplá v šourku
 2. kryptorchid
 3. jiné:

Závěr:

Chybějící body k dosažení chovnosti: Výstava pořádaná KCHMPP



chovný jedinec / nezařazen do chovu – důvod:

zařazen/a do chovu s omezením na 1 vrh/krytí – důvod:

Datum a místo konání bonitace: 24.1.2015 Zlonín u Měšic

Majitel se proti výsledku této bonitace může odvolat dle Chovatelského a zápisního řádu KCHMPP.

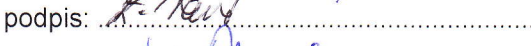
Bonitační komise:

1. Ing. A. Košťálová podpis: 
2. Zdeňka Vaňourková podpis: 
3. Jitka Rodová podpis: 

Majitel souhlasí/nesouhlasí s uveřejněním výše uvedených údajů v materiálech KCHMP.

Podpis majitele: 